

## Unsere Angebote

### In der Schwangerschaft

- Beratung und Begleitung bei Ihnen zu Hause
- Teilnahme an einer Gruppe für werdende und junge Mütter alle zwei Wochen
- Auf Wunsch Vermittlung in andere Angebote (z. B. Säuglingspflegekurs)

### In den ersten zwei Lebensjahren des Kindes

- Beratung und Begleitung bei Ihnen zu Hause
- Unterstützung im Umgang mit dem Kind mit verschiedenen Methoden
- Entwicklungspsychologische Beratung (EPB)
- Teilnahme an einer Gruppe für Mütter mit Säuglingen und Kleinkindern alle zwei Wochen

### Zusammenarbeit

Für ein umfassendes Angebot arbeiten wir zusammen mit Hebammen, Schwangerschaftsberatungsstellen, Ärzten, Kinderkrankenschwester, ...

KiMi ist Teil des Angebots der Frühen Hilfen im Landkreis Schwäbisch Hall.

Wir sind zur Verschwiegenheit verpflichtet. Unsere Beratung ist kostenlos und unabhängig von Nationalität und Konfession.

## Ansprechpartnerinnen

### Im Altkreis Schwäbisch Hall

**Linda Allinger**  
Sozialpädagogin (B.A.)  
Arbeiterwohlfahrt Soziale Dienste gGmbH  
Mohrenstraße 9  
74523 Schwäbisch Hall  
Telefon: 0791 9 70 04-15  
Mobil: 0159 06157159  
E-Mail: linda.allinger@awo-sha.de

### Im Altkreis Crailsheim

**Friedlind Verleger**  
Diplom Sozialpädagogin (FH)  
Diakonieverband Schwäbisch Hall  
Kurt-Schumacher-Straße 5  
74564 Crailsheim  
Telefon: 0791 94 67 42 27  
Mobil: 0160 1 44 67 10  
E-Mail: f.verleger@diakonie-schwaebisch-hall.de

**Ulrike Reinalter**  
Sozialpädagogin (B.A.)  
Caritas-Zentrum Crailsheim  
Schillerstraße 13  
74564 Crailsheim  
Telefon: 07951 94 31-0 (mit Anrufbeantworter)  
Mobil: 0176 18 98 09 76  
E-Mail: reinalter.u@caritas-heilbronn-hohenlohe.de

KiMi wird gefördert durch Spenden und von:



## Kinder im Mittelpunkt

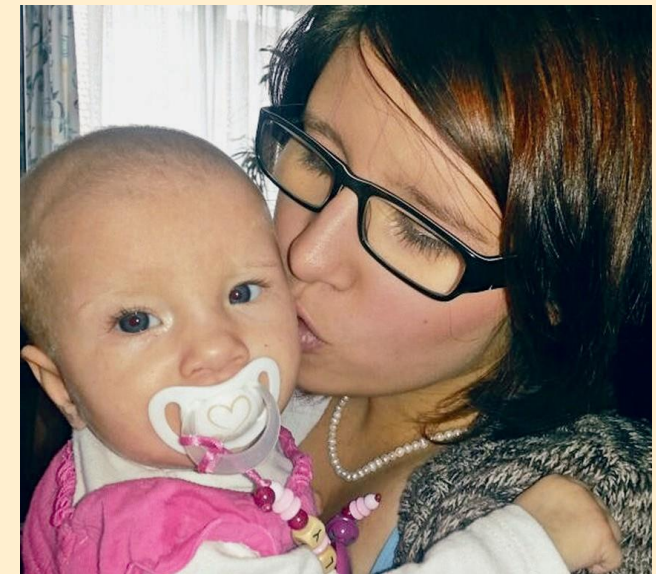

**Ein Angebot für schwangere Frauen und Mütter mit Kindern bis zum zweiten Lebensjahr**



Diakonie



KiMi ist ein Gemeinschaftsangebot im Rahmen der Frühen Hilfen, des Landkreises Schwäbisch Hall mit der Arbeiterwohlfahrt, Caritas und Diakonie



Schwangerschaft, Geburt und die ersten Lebensjahre eines Kindes stellen für Eltern einen bedeutenden Abschnitt dar.

Neben Glück und Erfüllung kann es in manchen Situationen zu Verunsicherung und Überforderung der Eltern kommen.

Im Gespräch mit Fachkräften und im Kontakt mit anderen Eltern ergeben sich oft neue Sichtweisen und Lösungswege.

Auf diesem persönlichen Weg bieten wir Unterstützung und Begleitung an.

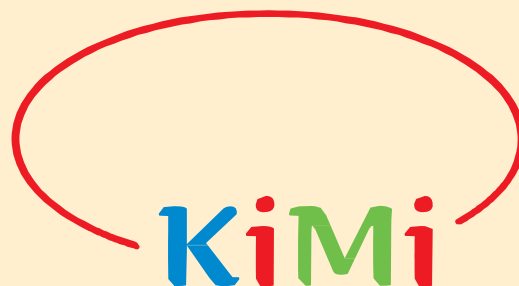

## Kinder im Mittelpunkt

Die Teilnahme am KiMi ist schon während der Schwangerschaft und kurz nach Geburt möglich. Die Angebote können bis zum zweiten Lebensjahr des Kindes genutzt werden.

- Sie sind schwanger und möchten sich auf das Leben mit dem Kind vorbereiten.
- Sie wünschen sich mehr Sicherheit bei der Versorgung des Säuglings.
- Sie möchten mehr über die Entwicklung des Kindes erfahren.
- Sie machen sich Sorgen um Ihr Kind und haben Fragen.
- Sie möchten Kontakte knüpfen und sich austauschen.
- Sie suchen Entlastung.
- Sie möchten über Ihre eigenen Erfahrungen sprechen